



PROYECTO ANUAL DE CENTRO

CURSO
2024 2025



Amor de Dios
Fundación Educativa
Madrid



CURSO 2024 2025



CuidAR

Es el compromiso que queremos inculcar en toda nuestra comunidad educativa a lo largo de todo el curso escolar. Cuidarnos a nosotros mismos, cuidar de los demás y cuidar del mundo en el que vivimos y compartimos.

Cuidar implica DAR: dar tiempo, dar apoyo, dar lo mejor de nosotros en cada momento. Durante este curso, nos comprometemos a trabajar este objetivo en todas las actividades, proyectos y nuestras relaciones personales.

A través del aprendizaje, la empatía y el compromiso con nuestro entorno, formaremos personas responsables, generosas y conscientes, preparadas para transformar el mundo con acciones diarias concretas

Queremos construir un proyecto común basado en la cultura del bienestar, tanto físico como emocional.

“Educar es nuestra forma de amar” (Padre Usera) y cuando amamos, cuidamos.



EQUIPO DIRECTIVO

REPRESENTANTE ENTIDAD FUNDADORA

Hna.
Nieves Pacho Pacho

DIRECCIÓN GENERAL Y DIREC. PEDAGÓGICA DE SECUNDARIA Y BCH

Dña. M^a Ángeles Hernando
Lunes y miércoles : 8:00 - 9:00 h
PREVIA PETICIÓN DE CITA
direccion.general@amordediosmadrid.es
direccion.pedagogica.secbach@amordediosmadrid.es

DIRECCIÓN PEDAGÓGICA INFANTIL Y PRIMARIA

Dña. M^a Carmen Somolinos
Martes: 15:30- 16:30
PREVIA PETICIÓN DE CITA
direccion.pedagogica.primaria@amordediosmadrid.es

COORDINACIÓN EDUCACIÓN INFANTIL

Dña. Inmaculada González
Viernes 12:30 a 13:30
PREVIA PETICIÓN DE CITA
inmaculada.gonzalez@amordediosmadrid.es

COORDINACIÓN EDUCACIÓN PRIMARIA

Dña. Raquel Guerrero
Miércoles 9:00 h a 10:00 h
PREVIA PETICIÓN DE CITA
coordinacion.primaria@amordediosmadrid.es

COORDINACIÓN EDUCACIÓN SECUNDARIA Y BACHILLERATO

Dña. M^a Paz Prieto
Viernes: 11:30 a 12:30 h
PREVIA PETICIÓN DE CITA
coordinacion.secundaria@amordediosmadrid.es

COORDINACIÓN PASTORAL

Dña. Estefanía Conde
Miércoles: 9:00 a 10:00 h
estefania.conde@amordediosmadrid.es

ADMINISTRACIÓN

Dña. Raquel González
Jueves: 15:30 - 16:30
administracion@amordediosmadrid.es

Educación Infantil

3 años A	Gema Mantecón	X- 12:30 - 13:30 h
3 años B	Laura Contreras	X- 12:30 - 13:30 h
4 años A	M^a Ángeles Folgado	J- 12:30 - 13:30 h
4 años B	Arancha Molinero	J- 12:30 - 13:30 h
5 años A	Isabel Fuertes	V- 12:30 - 13:30 h
5 años B	Inma González	V- 12:30 - 13:30 h

Otros profesores: Virginia Mañez

Educación Primaria

1º EP A	Andrea Dueñas	-M- 16:00 - 17:00 h
1º EP B	Mercedes Rubio	L y M: 8:30 - 9:00 h
2º EP A	Pilar Rodríguez	L y V: 8:30 - 9:00 h
2º EP B	Javier Álvarez	L y V- 8:30 - 9:00 h
3º EP A	Celia Abellán	L - 12:30 - 13:30 h
3º EP B	Belén Ramos	X -12:30 - 13:30 h
4º EP A	Raquel Guerrero	X - 12:30 - 13:30 h
4º EP B	Víctor García	J - 12:30 - 13:30 h
5º EP A	Mercedes Corral	L Y J: 8:30/ 9:00 h
5º EP B	Javier Pérez	M- 8:00 - 9:00 h
6º EP A	Ana Varea	X y J- 14:30 - 15:00 h
6º EP B	M^a Cruz Nieto	X y V: 8:30 - 9:00 h

Otros profesores: M^a Carmen Somolinos, Joaquín Nguema;
María García, Adrián Casado

PROFESORADO Y HORARIO TUTORÍAS

Educación Secundaria

1º ESO A	Ana Belén Fernández	X- 11:30 /12:00 h
1º ESO B	Víctor Vallés	L- 8:00/9:00 h
2º ESO A	Rubén García	M- 9:00/10:00 h
2º ESO B	Miriam Yuste	X- 8:00/ 9:00 h
3º ESO A	Esperanza Infantes	L- 12:30/13:30 h
3º ESO B	Mercedes Martín	V- 9:00/ 10:00 h
3º ESO Divers.	Ana Sánchez	L- 8:00/9:00 h
4º ESO A	Estefanía Conde	X- 9:00 / 10:00 h
4º ESO B	Lourdes Cifuentes	X- 8:00/ 9:00 h
4º ESO C	Begoña Albarrán	L- 8:00/ 9:00 h

Bachillerato

1º BCH A	Mª Paz Prieto	L- 9:00/10:00 h
1º BCH B	Luis Eusebio	M- 10:00/ 11:00 h
2º BCH A	Hermenegildo García	X- 13:30/ 14:30 h
2º BCH B	Gema Hernández	L- 8:00/ 9:00 h

Otros profesores: Mª Rosario López, Mª Ángeles Hernando, Luis Manuel Carpio, Ángel Orte, Javier Pérez, Joan Alberto Martín, Joaquín Nguema, Diana Acevedo, Fé Cerezo, Cristina Tovar

Servicios generales



Administración

Dña. Raquel González Magdaleno

De lunes a viernes de 9.00 a 10:30
Jueves de 16:00 a 17:30

administracion@amordediosmadrid.es



.....



Secretaria

Dña. Beatriz Garzón Peral

De lunes a viernes de 9:00 a 10:30
Jueves de 16:00 a 17:30

secretaria@amordediosmadrid.es

.....



Recepción

Dña. Pilar González

Lunes, martes, jueves y viernes : de 8:00 a 16:00 h
Miércoles de 8 a 15,30 h

M^a José Peregrina

Lunes, martes, jueves, viernes: de 16:00 a 18:00 h
Miércoles de 15,30 a 17,30 h

contacto@amordediosmadrid.es

.....



Asociación de Madres y Padres de alumnos

PRESIDENTA: Dña. Paloma Esteves

TESORERA: Rocío Becerril

VICEPRESIDENTA: Dña. Silvia Hijas

SECRETARIO: Jose Miguel Casado

Vocales: Marta García, Pilar Viñas, Laura Pedraza y Virginia Mañez

VIERNES DE 16.30 a 17.30 hr
www.ampa-amordedios-madrid.com

CURSO 2024/2025

CURSO 2024/2025



Equipos de trabajo



Departamentos



- **Pastoral:**
 - Coordina: **Estefanía Conde**
- **Orientación:**
 - Coordina: **Antonio Pérez**
- **Lengua castellana y literatura**
 - Coordina: **Begoña Albarrán**
- **Matemáticas y Ciencias experimentales:**
 - Coordina: **Hermenegildo García**
- **Lengua inglesa:**
 - Coordina: **M^a Paz Prieto**
- **Ciencias Sociales**
 - Coordina: **Luis Eusebio Fernández**



Coordinaciones

- **Marketing:**
 - Coordina: **M^o Cruz Nieto**
- **Innovación:**
 - Coordina: **Miriam Yuste**
- **Bienestar**
 - Coordina: **María García**

Objetivos pedagógicos

- Fomentar la adquisición de autonomía en su día a día
- Impulsar habilidades lógico-matemáticas, lecto-escritoras y de movimiento.
- Potenciar sus habilidades comunicativas tanto verbales como no verbales.

Objetivos de innovación metodológica

- Trabajar en equipo de manera cooperativa.
- Realizar gamificaciones (ABJ).
- Trabajar mediante ABP
- Hacer un APS en colaboración con el resto del colegio
- Afinar el PDB y Bits de inteligencia
- Aplicar herramientas Google for Education



EDUCACIÓN INFANTIL

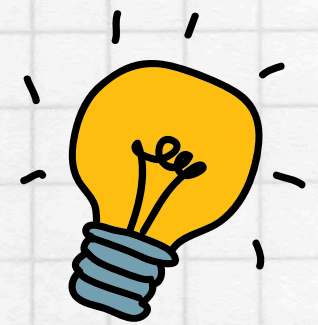

OBJETIVO: CUIDAR



Objetivos de identidad:



NOS CUIDAMOS

- Damos la bienvenida a nuestros compañeros.
- Fomentamos la amistad y generosidad entre nosotros.
- Esperamos con ilusión la llegada de Jesús.

ME CUIDO

- Soluciono conflictos de manera pacífica.
- Reconozco mis emociones y las gestiono.
- Aprendo el valor del perdón.

CUIDAMOS EL ENTORNO

- Tendemos la mano a quien lo necesita.
- Hacemos del mundo un lugar más solidario.
- Brindamos por los momentos vividos.

Objetivos de identidad

- Seguir a Jesús como ejemplo.
- Cuidar de ti y de los demás.
- Imitar la figura del Padre Usera.
- Compartir con los demás a través de las campañas solidarias.



Objetivos pedagógicos

- Apreciar y valorar la diversidad cultural de todos.
- Incentivar el trabajo individual y cooperativo.
- Fomentar la convivencia entre todos.
- Crear un clima acogedor y propicio para la integración de alumnos nuevos.

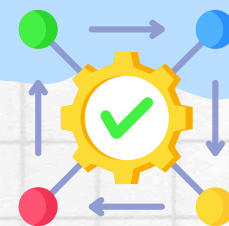

EDUCACIÓN PRIMARIA

El arte de cuidar:
nos cuidamos y cuidamos
lo que nos rodea

Objetivos de innovación metodológica

- Desarrollar la competencia espiritual a través de los proyectos pastorales.
- Potenciar la competencia digital a través del uso de las nuevas tecnologías.
- Favorecer el trabajo cooperativo por medio del Aprendizaje Basado en Proyectos (ABP) Aprendizaje y Servicio (APS).
- Continuar trabajando la competencia matemática a través del método Singapur.
- Fomentar la comprensión lectora a través de técnicas de animación a la lectura.
- Promover el uso de la lengua inglesa a través del Programa BEDA, las certificaciones de Cambridge y la inmersión lingüística.

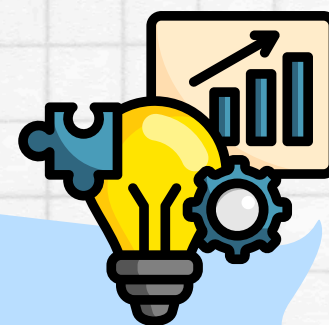

Objetivos de identidad

- Atender a los demás ayudando a quienes lo necesitan.
- Cuidar el mundo siguiendo el ejemplo del Padre Usera
- Aprender el valor de perdonar y ponerlo en práctica.
- Fomentar actitudes solidarias.
- Proteger la casa común para el bien de todos.

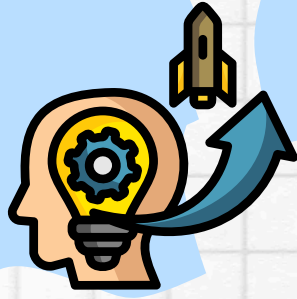

Objetivos innovación metodológica

- Potenciar las habilidades sociales mediante la utilización de metodologías activas y cooperativas.
- Favorecer un aprendizaje orientado a la acción, en el que se integran varias áreas o materias.
- Consolidar la metodología STEAM en todos los ámbitos..
- Desarrollar proyectos educativos a lo largo del curso.
- Afianzar los avances tecnológicos en nuestros procesos educativos (Google Workspace y Chromebook)



EDUCACIÓN SECUNDARIA

Cuidar de nosotros,
de mí y del entorno

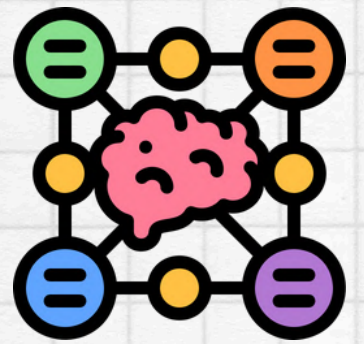

Objetivos pedagógicos

- Desarrollar destrezas básicas en la utilización de fuentes de información con sentido crítico, reflexionando sobre la ética de su uso.
- Comprender y expresarse correctamente tanto en la lengua española como en lenguas extranjeras.
- Fomentar el espíritu emprendedor y la confianza en sí mismo.
- Desarrollar las capacidades de aprender a aprender, planificar, tomar decisiones y asumir responsabilidades.
- Conocer y aplicar las normas de convivencia y los valores para vivir en comunidad.
- Valorar y respetar la diferencia de sexos y la igualdad de derechos y oportunidades entre ellos.
- Rechazar la violencia, los prejuicios de cualquier tipo y resolver pacíficamente los conflictos.



Objetivos de identidad

- Decir a verdad y hacer el bien, respetando la diversidad y aprendiendo de las diferencias.
- Aceptar a los demás con sus valores y defectos.
- Garantizar una educación inclusiva, equitativa y de calidad.
- Cuidar el interior a través de la oración y celebraciones religiosas.
- Promover el autocuidado en la gestión de emociones y conflictos.
- Participar en iniciativas solidarias para construir una sociedad justa.

Objetivos de innovación metodológica

- Fomentar el espíritu emprendedor con proyectos innovadores.
- Fortalecer el trabajo en equipo con pensamiento crítico y creatividad.
- Manejar con habilidad las herramientas de Workspace.
- Promover el trabajo cooperativo y metodologías activas.

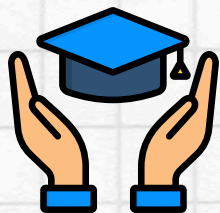

BACHILLERATO



Cuidar



, Cuidar



, Cuidar



Objetivos pedagógicos

- Afianzar hábitos de trabajo, esfuerzo, disciplina estudio y espíritu crítico.
- Desarrollar las competencias de autonomía y responsabilidad.
- Dominar la lengua castellana y una o más lenguas extranjeras para saber expresarse con fluidez y corrección en todos los ámbitos.
- Desarrollar competencias tecnológicas.
- Aplicar el método científico para identificar y resolver problemas en diversos campos.
- Valorar de forma crítica la contribución de la ciencia y la tecnología a la vida.
- Desarrollar la sensibilidad artística y literaria, así como el criterio estético como fuente de enriquecimiento y crecimiento cultural.
- Utilizar la educación física y el deporte para favorecer el desarrollo personal y social.



NORMAS BÁSICAS DE CONVIVENCIA



Para garantizar un entorno de aprendizaje saludable y respetuoso, es esencial que todos los miembros de la comunidad escolar conozcan y respeten las normas.

Estas se recogen en el Plan de Convivencia del Centro, que está regulado según lo establecido en el *Decreto 32/2019, de 9 de abril del Consejo de Gobierno, por el que se establece el marco regulador de la convivencia en los centros docentes de la Comunidad de Madrid*. A continuación se expone un resumen de las más importantes.

Asistencia y Puntualidad

1. La **asistencia puntual** a clase es obligatoria. Las faltas injustificadas o los retrasos reiterados sin justificación serán sancionados.

Comportamiento y Respeto

1. Se debe mantener una **actitud de respeto** hacia todos los miembros de la comunidad educativa, incluidos compañeros, profesores y personal no docente. Cualquier falta de respeto, insulto o actitud desafiante será sancionada.
2. Los **actos de violencia**, agresión, humillación o discriminación por motivos de raza, sexo, religión, orientación sexual u otros serán castigados de forma grave.
3. Quedan **prohibidos** los comentarios o conductas racistas, xenófobas, LGTBIfóbicas o que promuevan la desigualdad de género.
4. Cualquier acto de incitación a cometer faltas contrarias a las normas será sancionado.
5. Se debe acatar y respetar las indicaciones y advertencias del personal docente y no docente en todo momento.
6. La reiteración de actitudes despectivas o indiferentes hacia las actividades académicas será sancionada.
7. Los **actos de indisciplina** que alteren el desarrollo normal de las actividades del centro serán sancionados.

Normas sobre el Uso de Materiales y Recursos

1. El material y las instalaciones deben ser respetados en todo momento. Causar deterioro leve o grave a estos será sancionado según la gravedad.
2. Los **daños intencionados** o por uso indebido de instalaciones, materiales o documentos del centro, así como de las pertenencias de otros miembros de la comunidad, serán sancionados severamente.
3. Está **prohibido** el uso de dispositivos electrónicos (móviles, reproductores, etc.) sin autorización, o de cualquier objeto que perturbe las clases,.



NORMAS BÁSICAS DE CONVIVENCIA

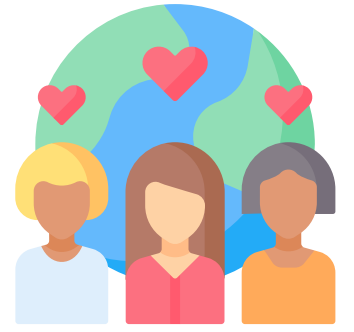

Seguridad y Salud

- Los alumnos **deberán respetar todas las normas de seguridad** establecidas en clase para garantizar un ambiente seguro.
- Está **prohibida la introducción o uso de objetos o sustancias que pongan en riesgo la salud o integridad** de las personas dentro del centro.
- **Abandonar el centro durante el horario lectivo** o los recreos sin justificación está terminantemente prohibido.

Conducta Académica

- Se prohíbe la **falsificación o sustracción de documentos académicos**, así como la suplantación de identidad.
- La **reiteración en el incumplimiento de sanciones impuestas** por faltas leves o graves conllevará sanciones adicionales.
- Los alumnos deben **contar con el material necesario para su aprendizaje**. Repetidas faltas de material tras haber sido advertidos serán sancionadas.

Uso de la Tecnología

- Está **prohibido el uso de grabaciones**, publicidad o difusión de agresiones o humillaciones cometidas en el centro.
- El **uso no autorizado de teléfonos móviles, grabadoras u otros dispositivos** durante las clases no está permitido.

El incumplimiento de las normas de disciplina expuestas anteriormente conllevará la aplicación de sanciones. Estas están recogidas en el **Plan de Convivencia** del centro.

Dichas sanciones se ajustarán a la gravedad de la falta cometida y serán aplicadas por el personal responsable de cada etapa educativa.

Este proceso tiene como objetivo fomentar la reflexión y el respeto hacia la comunidad escolar, garantizando un entorno de aprendizaje seguro y respetuoso para todos



Programas y métodos educativos



PROGRAMA DE ESTIMULACIÓN TEMPRANA

Iniciativa educativa destinada a identificar y atender las necesidades individuales de los niños en sus primeros años, promoviendo su desarrollo cognitivo, emocional y social.



MÉTODO SINGAPUR MATEMÁTICAS

Enfoque pedagógico que facilita la comprensión de conceptos matemáticos mediante el uso de objetos concretos y la resolución de problemas reales.



PROGRAMA DE DESARROLLO BÁSICO

Conjunto estructurado de objetivos, métodos y actividades educativas diseñadas para promover el crecimiento integral de los estudiantes en sus aspectos cognitivos, emocionales, sociales y físicos



PROFESORADO FORMADO Y CERTIFICADO EN CDD

Los profesores del centro están certificados en competencia digital docente y especializados en el uso de herramientas digitales, especialmente en las de Google, para mejorar la experiencia educativa en el aula



PROYECTO ONE TO ONE (CHROMEBOOK)

Cada estudiante dispone de su propio dispositivo Chromebook para personalizar el aprendizaje, facilitar el acceso a recursos en línea y fomentar la colaboración digital.



Programas, planes y métodos educativos



PLAN DE CONVIVENCIA Y MEDIACIÓN

El Plan de Convivencia y Mediación es un conjunto de estrategias y procesos estructurados que buscan promover la resolución pacífica de conflictos y fomentar un ambiente positivo en una comunidad educativa.



PROGRAMA BILINGÜISMO BEDA

Bilingual English Development & Assessment) es un programa bilingüe implementado en diversas instituciones educativas de España, especialmente en la Comunidad de Madrid. Su objetivo es desarrollar las habilidades en inglés mediante la enseñanza del idioma a través de diferentes técnicas



PROGRAMAS DE INMERSIÓN LINGÜÍSTICA

experiencias educativas que sumergen a los estudiantes en un entorno donde el idioma objetivo se habla de forma cotidiana. Estas experiencias fomentan el desarrollo lingüístico y cultural, y brindan oportunidades valiosas tanto dentro como fuera de España.



PLAN DE PASTORAL

Tiene como objetivo integrar la educación religiosa y los valores espirituales en el entorno educativo, estableciendo metas, objetivos y actividades relacionadas con la dimensión pastoral y religiosa

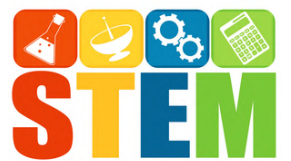

PROYECTO STEM

Ciencia, Tecnología, Ingeniería, Arte y Matemáticas en el ámbito educativo. Promueve el aprendizaje práctico, la resolución de problemas y el desarrollo de habilidades clave en los estudiantes.



PLAN DE FOMENTO DE LA LECTURA

Acciones destinadas a promover y estimular la práctica de la lectura en diversos contextos, como escuelas, comunidades y bibliotecas. Su objetivo es desarrollar el hábito de la lectura y mejorar las habilidades lectoras

Otros servicios del centro

COMEDOR

Responsable: Empresa AUSOLAN RCS S.L.

- Cocina propia.
- HORARIO DE COMIDAS: De 12:30 a 15:00 h.
- Coordinación:
 - Dña. María Arévalo (Empresa)
 - Dña. Raquel González- (Centro)



UNIFORMES

Compra on line

- ACCEDES A WEB DE COMPRA
- PRUEBA DE TALLAS -
 - AMPA: Mes de Octubre
 - Horario: 17:00 h



LUDOTECA MATINAL

- **Horario ampliado** para facilitar la conciliación
- Disponibilidad **Servicio de desayuno**
- **Responsable:** Dña. Remedios Peregrina
- **HORARIO:**
- Mañanas de 7:30 a 9:00



PROYECTO ONE TO ONE- CHROMEBOOK

No entendemos el chromebook simplemente como dispositivo, sino como proyecto que incluye: —

- **Chromebook Modelo:** HP FX 36001 G5 N100, Procesador Intel Celeda manera obkron N 100.
- **Licencias** de herramientas **Google** Workspace
- **Seguro** PREMIUM HP - 4 años
- **Formación de alumnos.**
- **Canon digital**
- **MDM gestor de aula:** Mobile guardian Iris

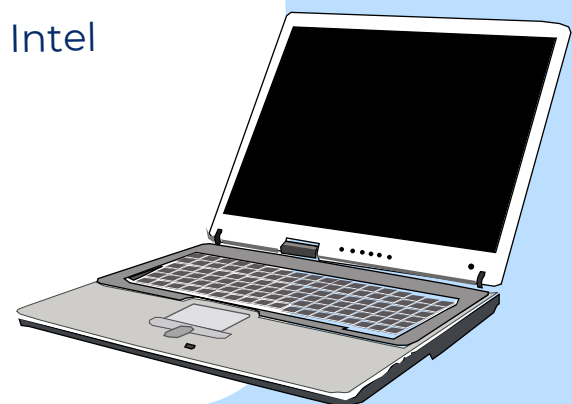

SEGURO DE ACCIDENTES



El centro dispone de **seguro de accidentes para el alumnado** y personal del centro.

- **Compañía:** AXA Seguros
- **Nº de Póliza:** 85275008

En caso de accidente escolar, el profesor responsable contactará con recepción para realizar la gestión.

ACTIVIDADES

extraescolares

Artísticas, culturales y lúdicas



Patinaje

Dibujo y pintura

Baile moderno

Guitarra

Gimnasia rítmica

Tareas escolares

Iniciación musical

Deporte Kids

Teatro

Robótica

Gestiona:
Esencia Sports

Contacto:
Patricia: 671584148
info@esenciasports.com

Inglés



Gestiona:
Lullabay

Contacto:
Ana: 605606010
www.lullabay.es

Deportivas

Baloncesto

Voleybol

Fútbol

Multideporte

Gestiona:
Joaquín Nguema

Contacto:
Joaquín: 917410114
joaquin.nguema@amordediosmadrid.es

Somos solidarios

Proyecto “Aquí nos necesitan” 2024/2025

¿QUÉ ES “AQUÍ NOS NECESITAN”?

Es una llamada a la acción y a la solidaridad, donde cada pequeño gesto puede marcar una gran diferencia.

PROPÓSITO:

Contribuir en la mejora de las instalaciones el servicio a los más necesitados de los centros de **Palmar, en Santo Domingo**, donde las Hermanas del Amor de Dios realizan una labor invaluable.

JUNTOS AYUDAMOS MÁS

Queremos **unir fuerzas para impactar positivamente** en estas comunidades más necesitadas.

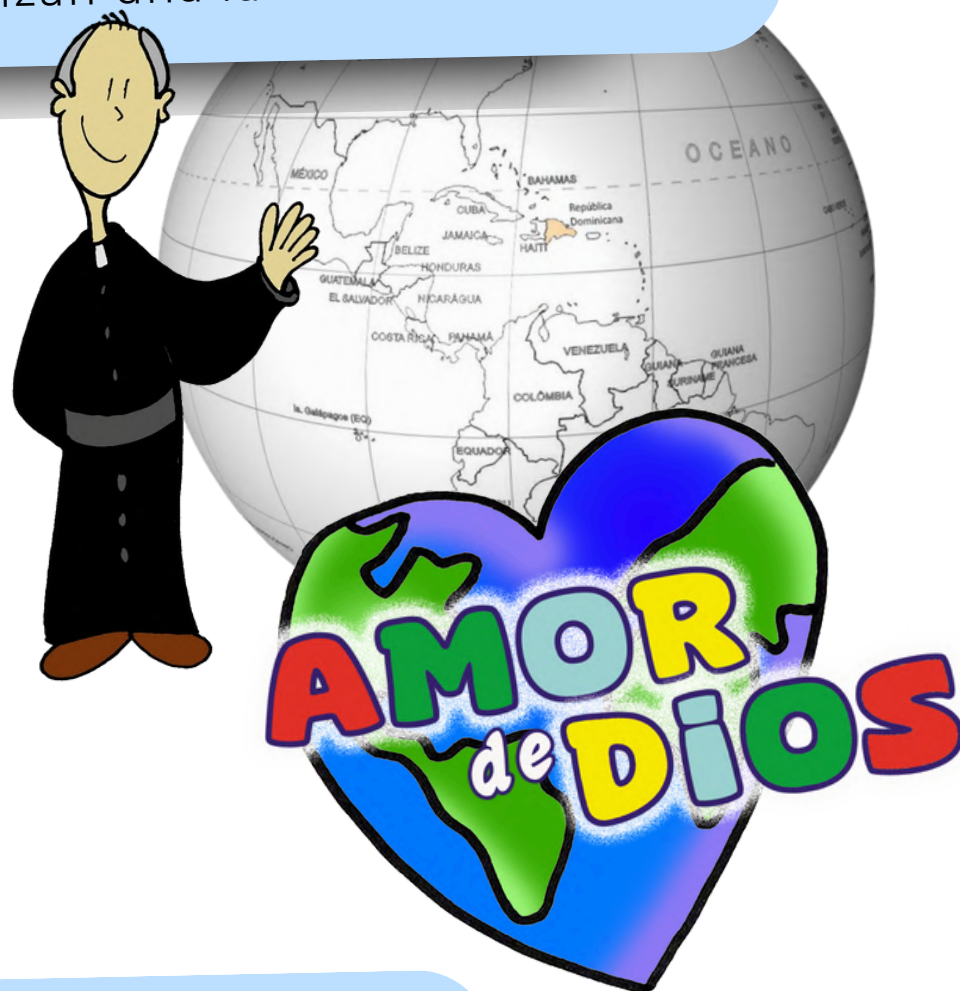

¿CÓMO PARTICIPAR?

Colaborando en **diversas actividades que se organizan en el centro a lo largo de todo el curso** (Festival Villancicos, Cena, Fiesta misional...) se nos da la oportunidad de ser parte activa de este proyecto.

Lo recaudado **irá destinado íntegramente** a respaldar los esfuerzos de las Hermanas en los centros de PALMAR.

Juntos, podemos hacer posible un cambio real en sus vidas.



Calendario escolar

Curso 2024/ 2025

1ª Evaluación

OCTUBRE

1 Octubre: Reunión inicio de curso.
1º y 2º EP / 1º y 2º ESO

8 Octubre: Reunión inicio de curso.
3º y 4º EP / 3º ESO

15 Octubre: Reunión inicio de curso
5º y 6º EP / 4º ESO

NOVIEMBRE

1 Noviembre: Festividad de todos los Santos. NO LECTIVO

21 Noviembre: Día de la Niña María

26 Noviembre: Junta 1ª Evaluación
2º BACH

DICIEMBRE

3 Diciembre: Junta 1ª Evaluación
Ed. Infantil

5 Diciembre: Junta 1ª Evaluación
1º y 2º EP

6 Diciembre: Día de la Constitución
NO LECTIVO

10 Diciembre: Junta 1ª Evaluación
3º y 4º EP/ 1º, 2º, 3º ESO

11 Diciembre: Junta 1ª Evaluación
4º ESO y 1º BCH

12 Diciembre: Junta 1ª Evaluación.
5º y 6º EP

DICIEMBRE

13 Diciembre: Festival Villancicos
2º, 4º, 6º EP

16 Diciembre: Festival Villancicos
1º, 3º, 5º EP

17 Diciembre : Festival Villancicos
Educación Infantil

13- 20 Dic: "Operación Kilo"

20 Diciembre: Fin de las clases
Horario reducido



Calendario escolar

Curso 2024/ 2025

2ª Evaluación

ENERO

- 8 Enero:** Comienzo de las clases.
Horario habitual
- 30 Enero:** Jornada de la Paz.
En el colegio

FEBRERO

- 27 Febrero:** Carnaval.
- 28 Febrero:** NO LECTIVO
- Semana de proyectos:**
** Se enviarán fechas*

MARZO

- 3 Marzo:** NO LECTIVO
- 4 Marzo:** Junta 2ª Evaluación. E.I
- 6 Marzo:** Junta 2ª Evaluación.
1º y 2º EP
- 11 Marzo:** Junta 2ª Evaluación.
3º y 4º EP
- 13 Marzo:** Junta 2ª Evaluación.
5º y 6º EP

MARZO

- 17 - 21 Marzo:** Inmersión
Lingüística
5º y 6º EP
- 18 Marzo:** Junta 2ª Eval.
4º ESO y 1º BCH
- 19 Marzo:** Junta 2ª Eval.
1º, 2º, 3º ESO
- INMERSIÓN 1º 2º ESO:**
Fecha por determinar



Calendario escolar

Curso 2024/ 2025

3ª Evaluación

ABRIL

- 10 Abril:** Fin de las clases
Horario habitual
- 22 Abril:** Inicio de las clases
- 23 Abril:** Celebración día del Libro.
- 25 Abril:** Despedida 2º BCH
- 28 Abril:** Celebración Padre Usera

MAYO

- 14 Mayo:** Junta 3ª Evaluación.
2º BACH (Por confirmar).
Ed. Infantil: Fiesta castiza
- 23 Mayo:** Cena solidaria

JUNIO

- 3 Junio:** Junta Evaluación Final.
Ed. Infantil
- 10 Junio:** Junta Evaluación Final.
1º y 2º Ed. Primaria
- 12 Junio:** Junta Evaluación Final
3º y 4º EP.
Junta Eval. Final ordinaria
1º BCH
- 13 Junio:** Fiesta Misional
- 16 Junio:** Junta Evaluación final.
ESO y 5º /6º EP
Publicación de notas Bach

JUNIO

- 18 Junio:** Publicación calificaciones Ev. ordinaria ESO.
- 20 Junio:** Fin de las clases.
Publicación y entrega de calificaciones EP y EI
- 23 Junio:** Junta Eval. Extraord.
1º Bachillerato:
- 24 Junio:** Evaluación extr BCH.



CUIDARTE

CUIDARNOS

CUIDAR LA

MADRE TIERRA

VISÍTANOS

**Encuentra información actualizada en
nuestra WEB y Redes Sociales**

Encuentra información actualizada
en nuestras redes sociales.



 @amordediosmad

 Cole_amordedios_Madrid

 AmordeDios Madrid

 www.amordediosmadrid.es

 @amordedios_madrid_cole

Contacto: marketing@amordediosmadrid.es

